

# Carole AURORE

Artiste peintre Designer

Tel : 596 696 959 914

Email : [caroleauroreartiste@gmail.com](mailto:caroleauroreartiste@gmail.com)

<https://www.caroleaurore.com/>



Carole Aurore née en 1975, vit et travaille à la Martinique. Après un cursus universitaire en langues étrangères, sa formation en école de Mode (Fleuri-Delaporte) à Paris, sera déterminante pour son parcours atypique.

Elle signe sa première collection de tee-shirts peints main en 2003, sous le pseudo "Céloa". Son objectif étant de rendre l'Art plus accessible et "portable", de l'Art-à-porter ou Art Wear.

Elle travaille ainsi pour de nombreux organismes, collectivités, entreprises et particuliers, voyage dans la caraïbe pour des shows et défilés de mode. Plus tard, le goût pour la peinture plus affirmé, elle expérimente le travail sur divers supports : fresques murales, bijoux, objets de décoration, et toiles.

Le besoin d'aller plus loin dans sa quête picturale, l'amène à s'exposer en tant qu'Artiste-Peintre, et à signer tous ses travaux désormais en son nom propre.



## Sa démarche artistique

Son travail est instinctif et l'individu la fascine. Les sentiments, les ressentis face aux personnes et aux situations se traduisent sur la toile par des à-plats de couleurs uniformisés, afin de créer une cohérence abstraite, dynamique, que tout un chacun peut interpréter à sa façon, même si l'orientation de l'artiste est claire et l'œuvre nommée.

Sa démarche a pour but de retranscrire ce sentiment d'immédiateté de manière brute et positive. La lumière l'emportera toujours ! Avec le tissu, la résine, elle crée la matière pour donner vie à l'œuvre

Les écritures et autres symboles qui lui sont littéralement dictés, semblent provenir d'un alphabet ancien et non répertorié. Qu'importe, elle laisse parler son âme.





Le Jeu de couleurs chatoyantes, le dynamisme de la composition, les symboles, les signes et les écritures qui se côtoient sur les toiles de Carole Aurore nous transportent dans un univers qui alimente notre imaginaire et met en ébullition nos sens.



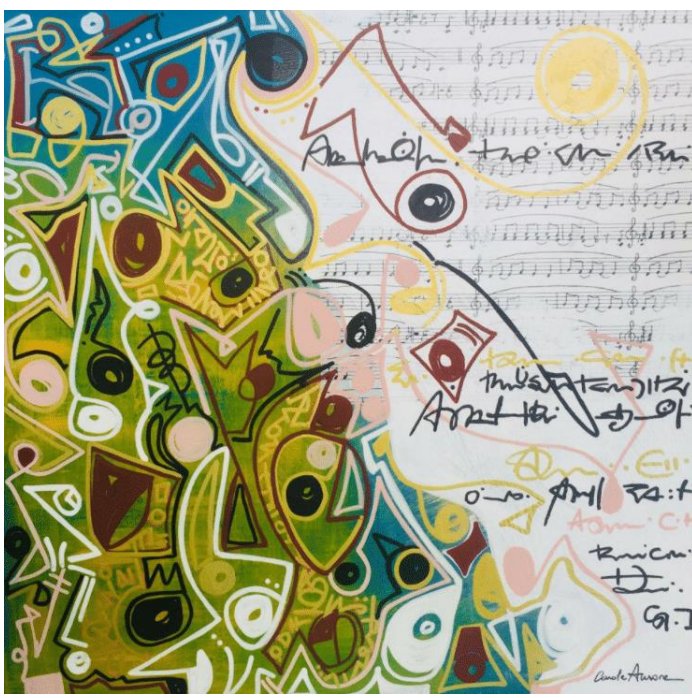



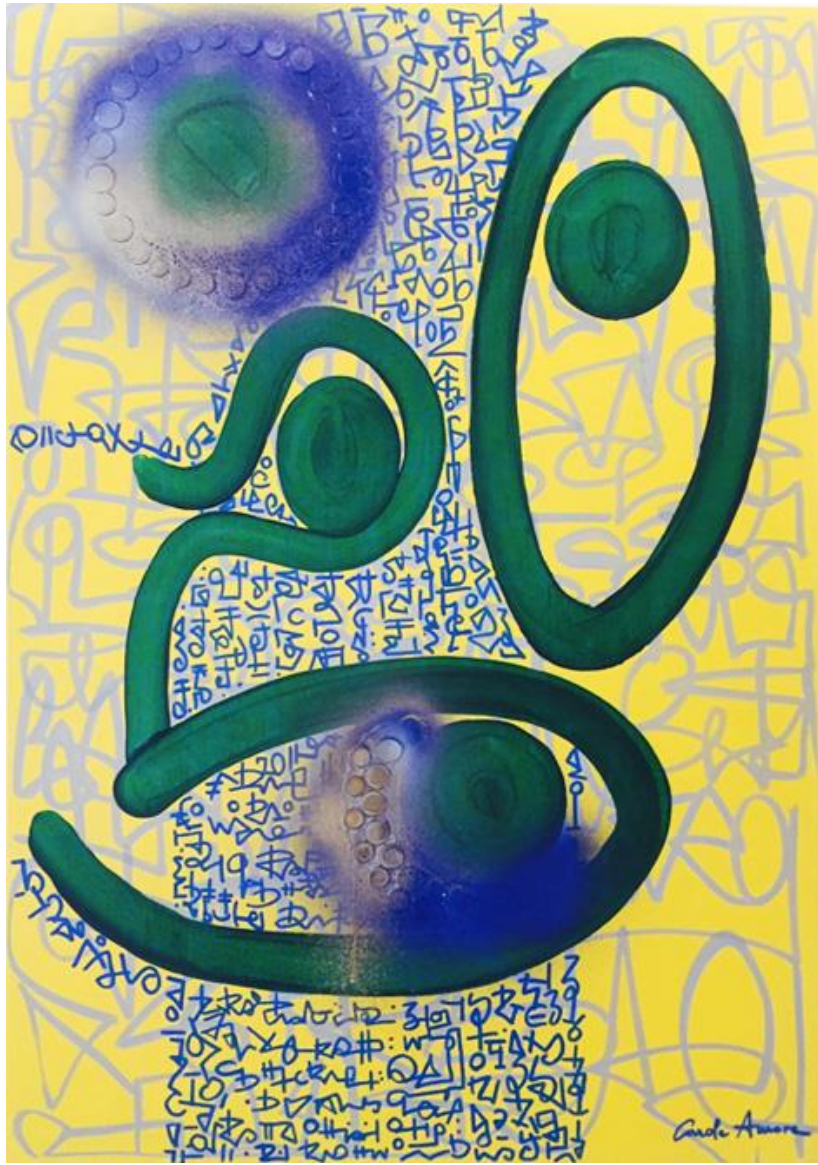



Carole AURORE est aussi un designer qui rattache son univers plastique aux différents domaines des Arts Appliqués. Son support artistique ne se limite pas seulement à la toile, mais aux objets du quotidien qui véhiculent et mettent à la portée de tous son Art.





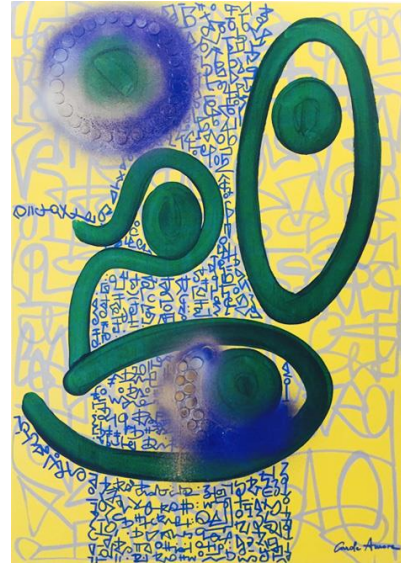

Planche documentaire Carole AURORE pour le projet Madinina Mode Art

